

BORSA İSTANBUL

BİST 100 endeksi günü %0,73 düşükle 9.699,56 puandan tamamladı. BİST 100 endeksi gün içinde en düşük 9.699,56 en yüksek ise 9.838,01 seviyesinden işlem gördü. Toplam işlem hacmi ise 99,1 milyar TL düzeyinde gerçekleşti.

En fazla işlem gören sektör endeksi 39,5 milyar TL ile BİST SİNAİ endeksi olurken, en fazla değer kazanan sektör endeksi %2,17 ile BİST GIDA, İÇECEK endeksi oldu. En fazla değer kaybeden sektör endeksi ise -%2,73 ile BİST MADENCİLİK endeksi oldu.

XU100 endeksi içerisinde işlem gören 27 hissenin fiyatı yükselirken, 68 hissenin fiyatı düşmüştür. 5 hissenin ise fiyatı değişmemiştir.

Borsa İstanbul'un toplam işlem hacmi bir önceki işlem gününe göre %10,26 düşükle (-11,3 milyar TL) 99,1 milyar TL oldu. 5 günlük ortalama işlem hacmi 107,4 milyar TL düzeyinde gerçekleşirken son gün işlem hacmi ortalamaya göre %7,68 düşüş kaydetmiştir.

PİYASA GÜNDEMİ

Bugün küresel piyasaları domine edebilecek önemli bir veri akışı bulunmuyor. Ancak, yarın ABD/TÜFE verisi, Fed faiz kararı toplantısı öncesindeki son önemli veri olacak. İstihdam ve TÜFE, Fed faiz kararı öncesi çok önemli iki veriydi. Geçen Cuma açıklanan istihdam raporu faiz indirimi miktarını netleştiremedi. Bu nedenle yarınki TÜFE'nin önemi bir miktar daha yükseldi diyebiliriz. Buna ek olarak sabaha karşı TSİ 04:00'te Harris-Trump arasında canlı yayın tartışması izlenecek. Tüm anketlerde birbirine yakın oy alacağı öngörülen başkanlık yarışında tablonun, canlı yayın tartışmasının ardından değişip değişmediği piyasalarda volatiliteye neden olabilir.

Fitch'in Türkiye'nin kredi notunu 6 ay içinde ikinci kez artırmasından sonraki ilk işlem gününde BİST100 endeksi düştü. Çin ekonomisine dair zayıf işaretler ve Fitch'in görünümü pozitiften durağana düşürmesi yakın gelecekte not artışı olmayacağı şeklinde yorumlanınca satışların etkili olduğu düşünülebilir. Bugün saat 10:00'da sanayi üretimi ve işsizlik oranı verileri izlenecek. Sanayi üretimi geçen ay aylık bazda %2.1 oranında daralmıştı. Trendin sürüp sürmediği Borsa ve TL açısından önemli olabilir. 5.gündür aralıksız düşen BİST100 endeksinde ise 9600-9650 aralığını kritik destek bölgesi olarak izliyoruz.

DÖVİZ PİYASASI

	Son	Gün %	Haf.%	Ay %
USDTRY	34,0672	0,24	0,55	1,50
EURTRY	37,6128	-0,27	0,26	2,76
GBPTRY	44,5927	-0,22	0,01	4,16
EURUSD	1,1035	-0,46	-0,31	1,09
GBPUSD	1,3073	-0,40	-0,55	2,47

DÖVİZ SEPETLERİ

	Son	Gün %	Haf. %	Ay %
Döviz Sepeti	35,8455	0,05	-0,05	2,21
Dolar Endeksi (DXY)	101,6960	0,50	0,02	-1,41

TAHVİL PİYASASI

Tahvil Faizleri	Son	Ö.Gün	Ö.Haf.	Ö.Ay
TL Referans Faiz	53,0%	53,0%	52,9%	52,3%
Türkiye 2 Yıllık	38,7%	37,9%	37,5%	39,7%
Türkiye 10 Yıllık	25,2%	26,1%	23,8%	26,2%
Almanya 10 Yıllık	2,2%	2,2%	2,3%	2,2%
ABD 2 Yıllık	3,7%	3,7%	3,9%	4,0%
ABD 10 Yıllık	3,7%	3,7%	3,9%	3,9%
ABD10y 2y Farkı	2,2bp	6,5bp	-1,4bp	-11,1bp

EMTİA PİYASASI

Emtia	Son	Gün %	Haf. %	Ay %
Altın Ons	2.505,5	0,33	0,29	3,05
Gümüş Ons	28,3	1,46	-0,75	3,22
Brent	71,7	0,49	-7,01	-9,68
Gram Altın	2.791,0	-0,22	0,34	5,23

BORSA İSTANBUL ENDEKSLERİ

Performans	Kapanış	İşlem Hacmi	Gün %	Haf. %	Ay %	Yb %
BİST-100	9.700	66.175.594.656	-0,7	-4,1	-2,1	29,8
BİST-30	10.622	47.355.883.311	-1,0	-4,8	-1,2	32,4
BİST Sanayi	13.177	39.453.151.905	0,0	-2,7	-3,3	14,3
BİST Banka	13.483	13.000.254.246	-2,2	-6,1	5,3	54,7
BİST Tüm	11.162	99.110.685.953	-0,6	-3,2	-1,9	30,1
Son ve Önceki Dönem	Son	Ö. Haf	Ö. Ay	Yılbaşı	Ö. Yıl	
Yab.Takas Oranları (%)	38,46	39,73	38,62	37,95	31,45	

BİST 100 ENDEKSİ

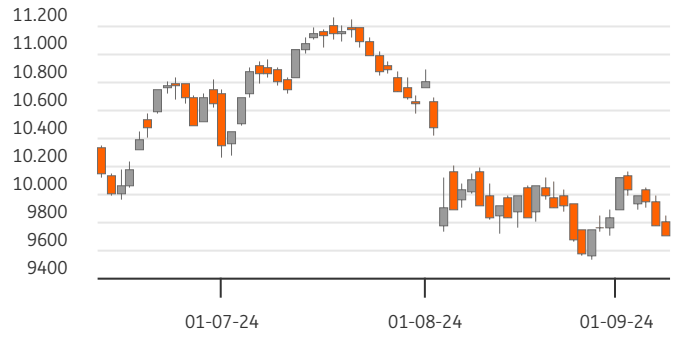

BİST-100 EN ÇOK DÜŞENLER

	Değ.%	Kapanış	Hacim		Hacim	Kapanış	Değ.%
HALKB	-5,53	16,22	800,2	PGSUS	2.017	233,70	2,86
TSKB	-3,88	11,64	155,5	KTLEV	1.119	50,00	0,52
KOZAL	-3,65	22,72	1.847,5	AEFES	671	214,70	3,92
CWENE	-3,50	201,40	276,9	CCOLA	521	67,40	3,69
EKGYO	-3,43	12,09	1.745,4	TAVHL	501	265,00	1,63

BİST-100 PARA GİRİŞİ

	Değ.%	Kapanış	Hacim		Hacim	Kapanış	Değ.%
BRYAT	9,96	2.264,00	290,8	THYAO	7.279	289,00	-1,45
BRSAN	9,96	499,75	457,9	ISCTR	4.291	12,95	-2,19
BERA	6,14	16,60	353,0	EREL	2.878	46,72	-0,60
BFREN	5,12	779,50	95,3	TUPRS	2.572	161,30	0,06
TMSN	4,81	128,60	499,2	YKBNK	2.540	29,86	-2,99

BİST-100 EN ÇOK YÜKSELENLER

	Değ. %	Kapanış	Hacim		Hacim	Kapanış	Değ. %
BRYAT	9,96	2.264,00	290,8	THYAO	7.279	289,00	-1,45
BRSAN	9,96	499,75	457,9	ISCTR	4.291	12,95	-2,19
BERA	6,14	16,60	353,0	EREL	2.878	46,72	-0,60
BFREN	5,12	779,50	95,3	TUPRS	2.572	161,30	0,06
TMSN	4,81	128,60	499,2	YKBNK	2.540	29,86	-2,99

BİST-100 HACMİ EN YÜKSEKLER

	Değ. %	Kapanış	Hacim		Hacim	Kapanış	Değ. %
BRYAT	9,96	2.264,00	290,8	THYAO	7.279	289,00	-1,45
BRSAN	9,96	499,75	457,9	ISCTR	4.291	12,95	-2,19
BERA	6,14	16,60	353,0	EREL	2.878	46,72	-0,60
BFREN	5,12	779,50	95,3	TUPRS	2.572	161,30	0,06
TMSN	4,81	128,60	499,2	YKBNK	2.540	29,86	-2,99

BİST-100	2022/12	2023/12	2024/06	3 Yıl Ort	Cari
F/K Oranı	6,07	9,52	10,07	8,6%	10,32
PD/DD Oranı	1,55	1,31	1,91	1,6%	1,94
Net Kar Marjı	10,3%	12,2%	11,8%	11,5%	26,3
Aktif Karlılığı	6,1%	4,6%	4,3%	5,0%	9,5
Özsermaye Karlılığı	32,7%	22,2%	24,1%	26,4%	27,8

Endeks ve Döviz Sözleşmeleri	Gün %	Açık Pozis. (AP)	AP Değ.
F_XU0301024	-1,30	427.443	-2.432
F_XAUUSD1024	-0,71	94.164	13
F_USDTRY0924	-0,11	863.299	13.899
F_EURUSD0924	-0,76	30.257	-2.872
F_EURTRY0924	-0,59	8.499	25

Ülke	Endeks	Kapanış	Gün %	Haf.%	Ay %
ABD	S&P 500	5.471	1,2%	-3,1%	2,4%
	DOW 30	40.830	1,2%	-1,8%	3,4%
	NASDAQ	16.885	1,2%	-4,7%	0,8%
Fransa	CAC40	7.425	1,0%	-2,9%	2,1%
Almanya	DAX	18.444	0,8%	-2,6%	4,1%
İngiltere	FTSE	8.271	1,1%	-1,1%	1,3%
Japonya	NIKKEI 225	36.216	-0,5%	-6,4%	3,4%



BİST ENDEKSLERİ DESTEK DİRENÇ - HAREKETLİ ORTALAMA - PERFORMANS TABLOSU

Endeks	Kapanış	Destekler		Pivot	Dirençler		Hareketli Ortalamalar			Performans			
		Destek 2	Destek 1		Direnç 1	Direnç 2	5 HO	20 HO	50 HO	Gün. %	Haf. %	Aylık %	Yıllık %
XU100	9.699,56	9.607,26	9.653,41	9.745,71	9.791,86	9.884,16	9.882,84	9.867,26	10.368,17	-0,7%	-4,1%	-2,1%	16,5%
XU050	8.569,51	8.478,21	8.523,86	8.615,16	8.660,81	8.752,11	8.756,46	8.742,20	9.166,94	-0,9%	-4,5%	-2,0%	17,5%
XU030	10.622,40	10.497,44	10.559,92	10.684,88	10.747,36	10.872,32	10.868,31	10.825,35	11.316,57	-1,0%	-4,8%	-1,2%	20,3%
XUSIN	13.177,44	13.102,25	13.139,85	13.215,03	13.252,63	13.327,81	13.279,83	13.355,42	13.992,34	0,0%	-2,7%	-3,3%	-1,5%
XUMAL	10.953,07	10.822,11	10.887,59	11.018,55	11.084,03	11.214,99	11.198,07	11.019,41	11.666,64	-1,3%	-3,5%	1,5%	32,5%
XBANK	13.482,62	13.211,04	13.346,83	13.599,01	13.734,80	13.986,98	13.985,75	13.710,45	14.497,31	-2,2%	-6,1%	5,3%	62,8%

BİST 30 HİSSELERİ DESTEK DİRENÇ - HAREKETLİ ORTALAMA - PERFORMANS TABLOSU

Hisse	Kapanış	Destekler		Pivot	Dirençler		Hareketli Ortalamalar			Performans			
		Destek 2	Destek 1		Direnç 1	Direnç 2	5 HO	20 HO	50 HO	Gün. %	Haf. %	Aylık %	Yıllık %
AKBNK	58,05	56,78	57,42	58,48	59,12	60,18	59,93	58,70	61,86	-1,5%	-5,5%	9,6%	87,5%
ALARK	93,05	91,75	92,40	93,65	94,30	95,55	95,18	98,17	102,00	-1,2%	-4,9%	-10,6%	-26,0%
ASELS	56,00	55,03	55,52	56,48	56,97	57,93	57,02	57,25	59,81	-2,0%	-5,5%	-3,4%	29,0%
ASTOR	83,50	79,30	81,40	83,45	85,55	87,60	80,22	76,14	85,20	1,6%	7,1%	4,0%	-41,2%
BIMAS	548,50	535,83	542,17	550,33	556,67	564,83	551,40	556,75	570,71	1,2%	-2,5%	-2,8%	105,9%
BRSAN	499,75	446,75	473,25	486,50	513,00	526,25	476,80	397,54	418,60	10,0%	20,1%	28,1%	-29,9%
DOAS	218,60	213,13	215,87	220,73	223,47	228,33	225,86	224,84	235,60	-2,5%	-6,2%	-1,7%	-4,8%
EKGYO	12,09	11,72	11,90	12,27	12,45	12,82	12,50	11,81	11,44	-3,4%	-0,3%	12,5%	27,5%
ENKAI	49,00	47,67	48,34	49,44	50,11	51,21	50,51	47,71	45,30	-2,8%	-3,4%	10,7%	50,1%
EREGL	46,72	46,24	46,48	46,88	47,12	47,52	47,58	48,43	52,25	-0,6%	-5,2%	-7,7%	-0,4%
FROTO	917,00	899,00	908,00	921,00	930,00	943,00	931,20	915,60	980,75	-1,0%	-4,2%	5,5%	8,8%
GARAN	108,00	105,40	106,70	108,90	110,20	112,40	111,96	112,16	118,62	-2,3%	-6,4%	-2,4%	115,9%
GUBRF	172,00	167,00	169,50	172,90	175,40	178,80	172,92	169,07	160,98	-2,2%	-1,0%	5,0%	-51,8%
HEKTS	11,50	11,25	11,38	11,62	11,75	11,99	11,90	11,63	12,07	-1,8%	-0,9%	0,4%	-56,1%
ISCTR	12,95	12,66	12,80	13,07	13,21	13,48	13,43	13,32	14,75	-2,2%	-5,7%	-0,5%	34,5%
KCHOL	178,70	173,83	176,27	181,13	183,57	188,43	187,64	186,65	206,22	-3,3%	-7,3%	-3,9%	26,6%
KONTR	47,90	47,01	47,45	48,35	48,79	49,69	49,31	49,03	51,62	-2,2%	-4,4%	-4,1%	-44,0%
KOZAL	22,72	22,01	22,37	23,07	23,43	24,13	23,96	25,03	23,62	-3,6%	-11,2%	-5,2%	-26,5%
KRDMD	22,32	21,88	22,10	22,36	22,58	22,84	22,73	23,97	27,85	-0,7%	-4,8%	-17,1%	-16,0%
OYAKC	65,25	64,08	64,67	65,48	66,07	66,88	66,70	68,59	71,35	-1,0%	-6,8%	-10,2%	-12,4%
PETKM	23,82	22,99	23,41	23,79	24,21	24,59	23,36	22,99	23,21	0,8%	1,6%	8,2%	14,3%
PGSUS	233,70	220,37	227,03	231,77	238,43	243,17	231,40	225,16	230,55	2,9%	-1,4%	0,7%	34,7%
SAHOL	93,00	91,47	92,23	93,12	93,88	94,77	93,29	91,12	97,09	0,4%	0,9%	3,2%	49,2%
SASA	4,55	4,44	4,49	4,61	4,66	4,78	4,77	4,94	5,31	-3,0%	-8,6%	-17,1%	-31,3%
SISE	41,20	40,64	40,92	41,48	41,76	42,32	42,05	42,80	46,06	-1,3%	-5,4%	-5,1%	-22,5%
TCELL	95,85	94,28	95,07	96,63	97,42	98,98	98,20	99,38	103,76	-0,8%	-4,2%	-6,8%	65,7%
THYAO	289,00	285,33	287,17	290,83	292,67	296,33	296,55	296,81	299,90	-1,4%	-6,3%	-4,2%	18,8%
TOASO	217,50	213,97	215,73	219,17	220,93	224,37	226,84	238,18	272,33	-2,0%	-10,8%	-8,5%	-18,0%
TUPRS	161,30	159,83	160,57	162,03	162,77	164,23	163,40	163,67	164,43	0,1%	-5,5%	-1,2%	24,9%
YKBNK	29,86	29,13	29,49	30,17	30,53	31,21	31,61	30,36	30,91	-3,0%	-9,7%	9,6%	80,5%





BİST 30 HİSSELERİ TEMEL VERİLER

Hisse	Çarpanlar		Piy.Değ.(Mn USD)		Karlılık				Büyüme			Borç.	YP
	F/K	PD/DD	Cari	Son Bilanço Dönemi	Aktif Karlılık	Özser. Karlılık	FAVÖK Marjı	Net Kar Marjı	Net Satış Çeyrek	FAVÖK Çeyrek	Net Kar Çeyrek	Net Borç /FAVÖK	Net Poz. (Mn USD)
AKBNK	5,07	1,37	8.906	10.141	1,3%	12,3%	-	33,0%	1,7%	-	-17,1%	-	432
ALARK	8,79	0,88	1.194	1.761	-2,6%	-4,1%	-13,3%	-77,6%	-26,0%	-	-	-	13
ASELS	26,44	2,51	7.534	7.930	1,2%	2,0%	22,4%	9,3%	-63,5%	-61,7%	-	1,22	651
ASTOR	16,10	5,04	2.459	2.894	7,8%	11,3%	34,2%	12,8%	-17,9%	1,2%	6,8%	-0,66	51
BIMAS	18,35	3,99	9.826	6.795	2,9%	7,1%	4,3%	3,7%	-28,3%	-	-47,5%	1,16	-2
BRSAN	32,13	2,49	2.090	1.947	1,2%	2,6%	8,0%	2,1%	-18,7%	-4,9%	-25,7%	2,82	-77
DOAS	3,88	0,98	1.419	1.768	9,1%	15,4%	13,5%	5,1%	5,3%	10,7%	-38,2%	0,37	-28
EKGYO	-	0,62	1.355	1.124	0,5%	1,2%	18,1%	5,9%	115,1%	140,1%	4,9%	-1,15	-
ENKAI	13,52	1,20	8.674	7.520	4,2%	5,4%	25,1%	26,9%	29,9%	100,0%	35,6%	-5,36	434
EREGL	9,12	0,76	4.824	5.675	3,3%	5,4%	12,7%	8,7%	1,5%	-15,0%	-21,7%	2,55	38
FROTO	7,09	3,68	9.494	12.010	7,5%	27,4%	6,8%	5,6%	-20,7%	-32,8%	-38,6%	2,80	-2.038
GARAN	4,63	1,62	13.383	14.374	2,3%	19,2%	-	47,2%	24,2%	-	0,9%	-	849
GUBRF	-	3,97	1.695	1.647	-2,2%	-6,7%	5,4%	-6,0%	-25,1%	-66,8%	-	2,84	-159
HEKTS	-	3,59	858	985	-4,8%	-17,2%	-15,2%	-59,2%	-16,7%	-	-	-	-89
ISCTR	4,63	1,13	9.552	12.065	1,2%	11,8%	-	50,2%	-14,9%	-	7,5%	-	-173
KCHOL	12,02	0,95	13.370	17.513	0,1%	0,5%	5,6%	0,0%	6,8%	-25,3%	-88,8%	2,23	203
KONTR	42,34	7,49	919	1.004	6,4%	26,6%	23,0%	17,9%	76,6%	239,4%	-13,7%	4,72	-11
KOZAL	124,08	3,15	2.147	2.313	-0,9%	-1,0%	27,0%	-6,2%	-2,5%	-14,9%	-	-3,31	-20
KRDMD	18,90	0,56	514	748	-3,6%	-6,6%	4,7%	-8,4%	-16,4%	-65,6%	-	-0,01	-486
OYAKC	21,33	2,25	2.400	2.374	9,9%	12,8%	31,0%	22,4%	5,9%	44,8%	140,4%	-0,75	-26
PETKM	3,80	0,99	1.781	1.678	3,0%	6,6%	3,6%	9,0%	4,2%	-	79,3%	47,75	-1.180
PGSUS	5,82	1,96	3.448	3.470	0,3%	1,1%	30,4%	15,0%	52,8%	583,2%	-	3,88	-610
SAHOL	-	0,76	5.763	6.172	-0,4%	-4,1%	8,5%	-1,0%	2,2%	-25,8%	-	0,50	724
SASA	6,19	1,96	5.810	7.228	9,7%	23,4%	17,9%	19,1%	-5,3%	-16,7%	-82,0%	8,49	-2.468
SISE	11,08	0,76	3.724	4.682	1,7%	3,8%	6,3%	5,7%	-5,0%	-15,0%	-7,0%	6,26	28
TCELL	13,64	1,47	6.222	4.617	1,3%	3,0%	46,4%	8,9%	-26,8%	-27,6%	140,0%	0,79	0
THYAO	2,19	0,72	11.767	12.974	3,6%	9,0%	18,6%	16,6%	24,2%	119,8%	338,5%	1,85	-7.708
TOASO	11,18	2,72	3.209	5.176	6,2%	15,5%	12,0%	5,4%	-34,9%	-40,1%	-57,7%	-0,04	261
TUPRS	6,68	1,34	9.170	9.710	1,8%	3,6%	6,8%	2,6%	6,3%	29,0%	1.341,0%	-0,78	47
YKBNK	4,11	1,38	7.442	8.694	1,0%	10,8%	-	20,2%	-7,9%	-	-31,1%	-	235

TEMETTÜ TAKVİMİ

Kod	Piyasa Değeri (Bin TL)	Net Kar (Bin TL)	Brüt Tem. Tutarı (Bin TL)	Tem. Dağ. Oranı	Hisse Başına Brüt Tutar	Hisse Başına Net Tutar	Tem. Verimi	Tem. Dağıtım Tarihi	Tem. Ödeme Kalan Gün	Tem. Ödeme Bilgisi
KRVGD	5.572.800,00	-105.771,00	150.000	46,50%	0,35	0,31	2,69%	10.09.2024	1	Taksit : 02.07.2024 - 10.09.2024
PLTUR	6.549.510,00	-55.184,12	14.650	37,02%	0,06	0,05	0,22%	10.09.2024	1	10.09.2024
ADEL	13.188.656,25	148.945,00	150.002	34,41%	0,58	0,52	1,14%	26.09.2024	17	26.09.2024
TUPRS	310.792.129,96	5.351.345,00	43.000.000	80,26%	22,32	20,09	13,84%	27.09.2024	18	27.09.2024
BUCIM	11.415.000,00	304.891,66	100.000	5,46%	0,07	0,06	0,88%	30.09.2024	21	30.09.2024
ESCAR	22.181.550,00	301.192,33	217.200	16,98%	4,00	3,60	0,98%	01.10.2024	22	Avans : 07.11.2023 - 01.10.2024 - 26.06.2024
SOKM	31.029.067,42	11.890,00	1.500.000	33,74%	2,53	2,28	4,83%	01.10.2024	22	Taksit : 01.10.2024 - 01.07.2024
BOBET	7.698.800,00	50.822,06	570.000	40,59%	1,50	1,35	7,40%	07.10.2024	28	Taksit : 07.10.2024 - 07.08.2024 - 07.05.2024
OBAMS	17.086.591,49	314.638,30	308.501	24,12%	0,64	0,58	1,81%	15.10.2024	36	15.10.2024
SANFM	3.672.000,00	18.924,94	3.000	6,83%	0,02	0,02	0,08%	15.10.2024	36	15.10.2024



ŞİRKETLERDEN HABERLER

KRVGD	09.09.2024 21:21 Kervan Gıda Sanayi Ve Ticaret A.Ş. 09.09.2024 TARİHLİ PAY GERİ ALIMI HAKKINDA, Haberin Devamı
KRVGD	09.09.2024 21:20 Kervan Gıda Sanayi Ve Ticaret A.Ş. 2024 YILI 2.ÇEYREK DÖNEMİ FAALİYET RAPORU Haberin Devamı
TCELL	09.09.2024 20:28 Turkcell İletişim Hizmetleri A.Ş. Ukrayna'da faaliyet gösteren bağlı ortaklıkların hisse satış işleminin kapanışı Haberin Devamı
RALYH	09.09.2024 18:37 Ral Yatırım Holding A.Ş. Payların Geri Alınmasına İlişkin Bildirim Haberin Devamı
MPARK	09.09.2024 18:32 MLP Sağlık Hizmetleri A.Ş.,Yatırım Varlık Kiralama A.Ş. TRDYVKS62511 ISIN Kodlu Kira Sertifikasının 3.Kupon Dönemine İlişkin Kâr Payı Ödemesi Haberin Devamı
VERUS	09.09.2024 18:30 Verusa Holding A.Ş.,Verusaturk Girişim Sermayesi Yatırım Ortaklığı Anonim Şirketi VERTU Pay Alım Bildirimi Haberin Devamı
PSGYO	09.09.2024 18:22 Pasifik Gayrimenkul Yatırım Ortaklığı A.Ş. Pay Geri Alım İşlemi Haberin Devamı
IZMDC	09.09.2024 18:18 İzmir Demir Çelik Sanayi A.Ş.,İzdemir Enerji Elektrik Üretim A.Ş. 09.09.2024 Tarihli IZMDC Pay Geri Alım İşlemleri Haberin Devamı
OTKAR	09.09.2024 16:58 Otokar Otomotiv ve Savunma Sanayi A.Ş.,Pınar Süt Mamulleri Sanayii A.Ş.,Yapı Kredi Finansal Kiralama A.O.,Türkiye Vakıflar Bankası T.A.O.,İş Yatırım Menkul Değerler A.Ş.,Oyak Yatırım Menkul Değerler A.Ş.,Enerjisa Enerji A.Ş.,Merkezi Kayıt Kuruluşu A.Ş.,Yatırım Varlık Kiralama A.Ş. Borçlanma Araçları, Yatırım Fonları ve Varant İtfai/Kupon/Getiri/ Nakdi Uzlaşma Ödeme İşlemleri Haberin Devamı
VAKFN	09.09.2024 16:54 Vakıf Finansal Kiralama Anonim Şirketi,Borsa İstanbul A.Ş.,Kervan Gıda Sanayi Ve Ticaret A.Ş.,Platform Turizm Taşımacılık Gıda İnşaat Temizlik Hizmetleri Sanayi Ve Ticaret A.Ş. Hak Kullanımı Haberin Devamı
MKK	09.09.2024 16:52 Merkezi Kayıt Kuruluşu A.Ş.,Kontrolmatik Teknoloji Enerji Ve Mühendislik A.Ş. Hak Kullanım İşlemleri Haberin Devamı
VAKFN	09.09.2024 15:53 Vakıf Finansal Kiralama Anonim Şirketi Vakıf Finansal Kiralama A.Ş.'nin Kar Payından/İçkaynaklardan Gerçekleştirilen Sermaye Arttırımına İlişkin İhraç Belgesi ve Bedelsiz Pay Alma Hakkı Kullanım Tarih Haberin Devamı
SARKY	09.09.2024 09:59 Sarkuysan Elektrolitik Bakır Sanayi Ve Ticaret A.Ş. 06.09.2024 Tarihli Pay Geri Alım İşlemleri Haberin Devamı
BORSK	09.09.2024 09:50 Bor Şeker A.Ş. Kapasite Artışı ve Teknoloji Yatırımı Hakkında Haberin Devamı
GENIL	09.09.2024 09:27 Gen İlaç ve Sağlık Ürünleri Sanayi Ve Ticaret A.Ş. Pay Alım Satım Bildirimi Haberin Devamı
TEZOL	09.09.2024 07:58 Europap Tezol Kağıt Sanayi Ve Ticaret A.Ş. 2024 Yılı 2.Çeyrek Finansallarına İlişkin Bilgilendirme Notu Haberin Devamı
HATSN	07.09.2024 15:49 Hat-San Gemi İnşaa Bakım Onarım Deniz Nakliyat Sanayi Ve Ticaret A.Ş. 2024 Yılı 2.Çeyrek Ara Dönemi Faaliyet Raporu Haberin Devamı
GUBRF	07.09.2024 10:40 Gübre Fabrikaları T.A.Ş. 2024 Yılı 2. Dönem Geçici Vergi Beyannamesi Eki Olarak Sunulan Gelir Tablosu Haberin Devamı
TEZOL	06.09.2024 20:38 Europap Tezol Kağıt Sanayi Ve Ticaret A.Ş. Faaliyet Raporu (Konsolide) Haberin Devamı
ADGYO	06.09.2024 20:25 Adra Gayrimenkul Yatırım Ortaklığı A.Ş. HALKA ARZDAN ELDE EDİLEN FONUN KULLANIM YERLERİNE İLİŞKİN RAPOR Haberin Devamı



ING Yatırım Menkul Değerler A.Ş.

Unvan : ING Yatırım Menkul Değerler A.Ş.
Adres : Reşit Paşa Mahallesi Eski Büyükdere Cad. No:8 Kat:10 34467 Sarıyer/İstanbul
E-Posta : ingyatirim@ingyatirim.com.tr
Tel : 0850 222 0 600

YASAL UYARI

Bu Bülten; bir veya daha fazla sermaye piyasası aracı veya bunları ihraç eden ortaklıklar ve kuruluşlar ile piyasa eğilimleri hakkında, belirli bir kişiye veya mali durumları, risk ve getiri tercihleri benzer nitelikteki bir gruba yönelik olmamak kaydıyla, ING Yatırım Menkul Değerler A.Ş. müşterilerine ve/veya dağıtım kanallarına yönelik olarak ING Yatırım Menkul Değerler A.Ş.'nin anlaşmalı olduğu dışarıdan hizmet sağlayıcı kuruluşlar tarafından hazırlanmakta olup, Bu Bülten içerisinde sunulan bilgi, analiz, veri ve yorumlar yatırım danışmanlığı faaliyeti kapsamında değildir. Bu Bülten; genel nitelikte yorum ve tavsiye sunulması amacıyla, sermaye piyasası araçlarının mevcut veya gelecekteki fiyat veya değerlerine ilişkin araştırmalardan veya diğer bilgilerden yararlanılarak genel yatırım tavsiyesi olarak hazırlanmaktadır. Yatırım danışmanlığı hizmeti, yetkili kuruluşlar tarafından kişilerin risk ve getiri tercihleri dikkate alınarak kişiye özel sunulmakta olup, genel yatırım tavsiyeleri ise kişiye özel olmayan yatırım stratejileri veya tavsiyeleri içermektedir. Bu sebeple, Bu Bülten içerisinde sunulan bilgi, analiz, veri ve yorumlar mali durumunuz ile risk ve getiri tercihlerinize uygun olmayabileceği gibi, sadece Bu Bülten'e dayanılarak yatırım kararı verilmesi beklentilerinize uygun sonuçlar doğurmayabilir.

